2021

Семья – душа России

Юные художники

Каталог выставки

Семья – душа России

Юные художники

Каталог подготовлен по инициативе и при поддержке Фонда социально-культурных инициатив (г. Москва).
Президент Фонда социально-культурных инициатив – *Светлана Владимировна Медведева*

Москва
2021

Дорогие друзья!

В ваших руках каталог пятой юбилейной выставки «Семья – душа России». За прошедшие годы яркий выставочный проект стал знаменательным событием среди мероприятий, посвященных Всероссийскому празднику День семьи, любви и верности.

В 2021 году в конкурсе приняли участие художники со всей России.

В адрес Оргкомитета поступило около двух тысяч заявок. Всех авторов объединяет трепетный интерес к теме семьи, добра, духовности и милосердия.

«Семья – душа России» – результат планомерной совместной работы Фонда социально-культурных инициатив, Министерства культуры Российской Федерации, Департамента культуры города Москвы, Государственного музейно-выставочного центра «РОСИЗО» и Государственного историко-архитектурного, художественного и ландшафтного музея-заповедника «Царицыно».

В экспозицию, представленную в «Царицыно», по традиции вошли работы великих мастеров отечественной живописи и несколько десятков лучших произведений наших участников конкурса.

Уверена, что каждая работа найдет отклик в вашем сердце и еще раз напомнит, что семья – это основа государства и общества, колыбель жизни, благодаря которой у каждого человека есть несокрушимая вера, надежда, взаимопонимание и любовь.

От всей души желаю организаторам и участникам творческих успехов и новых достижений на благо России, а гостям и зрителям ярких эмоций и приятных впечатлений, подаренных миром искусства.

Президент Фонда
социально-культурных инициатив,
председатель Оргкомитета Всероссийского
праздника День семьи, любви и верности
С.В. Медведева

Дорогие друзья!

От имени Министерства культуры Российской Федерации приветствую вас на замечательной выставке «Семья – душа России», которая традиционно открывается в преддверии важного для нашей страны праздника – Дня семьи, любви и верности в музее-заповеднике «Царицыно».

Этот проект – яркий пример того, что семья занимает особое место в творчестве современных художников. Выставка способствует популяризации важнейших духовно-нравственных ценностей среди молодого поколения, знакомит посетителей с работами, которые затрагивают разные стороны жизни русской семьи, ее традиции и повседневные заботы.

Уверена, экспозиция найдет живой отклик у зрителей разных поколений. Желаю всем участникам и гостям мероприятия успешной, плодотворной работы, новых открытий, незабываемых впечатлений и памятных встреч.

Министр культуры Российской Федерации
О.Б. Любимова

Дорогие друзья!

На протяжении многих лет Всероссийский праздник День семьи, любви и верности стал неотъемлемой частью культурной жизни столицы. Праздник объединяет людей вокруг главного достояния каждого – его семьи.

В честь празднования Дня семьи, любви и верности Департаментом культуры города Москвы запланировано проведение большого количества мероприятий, одним из которых является выставочный проект «Семья – душа России».

Благодаря таким важным социально-культурным инициативам у многих творческих людей есть возможность не только создать высокохудожественное произведение искусства, но и внести свой вклад в развитие общества, культурно обогащая его.

Желаю организаторам и участникам выставки успехов и творческого вдохновения, а гостям – ярких впечатлений и незабываемых встреч!

Министр Правительства Москвы,
руководитель Департамента
культуры города Москвы
А.В. Кибовский

Всероссийский день семьи, любви и верности, день святых Петра и Февронии, уже стал для многих россиян любимым праздником и доброй семейной традицией, которая будет передаваться из поколения в поколение.

Вот уже пятый год Государственный музейно-выставочный центр «РОСИЗО» совместно с Фондом социально-культурных инициатив и Государственным историком-архитектурным, художественным и ландшафтным музеем-заповедником «Царицыно» реализует прекрасный выставочный проект «Семья – душа России».

В юбилейный год мы постарались представить на выставке те произведения мастеров прошлого, в которых прослеживается очень простая и в то же время важная мысль – только семья и непоколебимые семейные ценности могут дать духовную поддержку и жизненную опору, даря силы двигаться вперед и наполняя каждый день смыслом.

Особенно отрадно наблюдать, как талантливые участники нашего конкурса развиваются и получают свое заслуженное признание. В их произведениях на первый план всегда выступают чистота и незыблемость семейных отношений.

Генеральный директор
Государственного музейно-выставочного
центра «РОСИЗО»
Т.Б. Волосатова

Дорогие друзья!

Уже пятый год подряд «Царицыно» с гордостью принимает у себя крупный межмузейный проект, выставку «Семья – душа России». Это большая честь.

Для многих наших посетителей визит на выставку стал ежегодной летней традицией. Семейной традицией – мы видим в залах родителей с детьми, бабушек и дедушек с внуками, зачастую собираются сразу несколько поколений. И они – тоже традиционно – делятся своими впечатлениями в книге отзывов, искренне благодарят организаторов и надеются на продолжение в следующем году. Это очень важно для «Царицына», ведь тема семьи для нас – одна из основополагающих.

Каждый год к выставке добавляется что-то новое – конкурс фотопроектов, уличная экспозиция или детские рисунки. Это очевидное свидетельство того, что проект живой, он развивается, становится все популярнее у публики.

В этому году вас будет ждать специальная интерактивная площадка в Баженовском зале Большого дворца музея-заповедника «Царицыно».

Мы хотим выразить искреннюю признательность Фонду социально-культурных инициатив, организатору конкурса художественных работ «Семья – душа России», и всем его участникам. Вместе с нашими посетителями надеемся, что и в следующем году этот проект будет продолжен.

Генеральный директор
Государственного историко-архитектурного,
художественного и ландшафтного
музея-заповедника «Царицыно»
Е.Б. Фокина

День семьи, любви и верности

Всероссийский праздник День семьи, любви и верности в 2021 году на официальном уровне отмечается в четырнадцатый раз. Он возник благодаря православным святым Петру и Февронии, которые жили на рубеже XII–XIII веков.

История их романтичной любви и примерного жития началась с настоящего чуда, о чем и сообщается в древнерусской «Повести о Петре и Февронии Муромских»: благоверный князь Петр, вступивший на Муромский престол, болел проказой. Его тяжкий недуг не поддавался лечению, но однажды во сне князю было видение, что исцелить его сможет дева Феврония – дочь древолаза из деревни Ласковой, что в Рязанской земле. Дева исцелила князя Петра, за это он взял ее в жены и увидел, насколько она работящая, хозяйственная, ласковая, добрая и понимающая. Довольно быстро Петр по-настоящему влюбился в Февронию и не представлял, как жил без нее ранее. Их семья, где всегда царили взаимные чувства, доверие и согласие, стала символом истинной преданности.

По легенде, они умерли в один день – 25 июня (по новому стилю – 8 июля) 1228 года. Их тела, положенные в разных местах, необъяснимым образом оказались в одном гробу, что сочли чудом. Петр и Феврония были канонизированы православной церковью на церковном соборе 1547 года. Их мощи хранятся в храме Святой Троицы Свято-Троицкого монастыря в Муроме.

Традиция светского празднования дня Петра и Февронии была восстановлена муромлянами в 90-х годах, когда День города был объединен с Днем семейных ценностей и стал отмечаться 8 июля.

В 2002 году городская и сельская молодежь округа Муром выступила с предложением возродить историческую традицию празднования Дня Петра и Февронии не только на родине святых, но и во всех уголках России.

В 2008 году проект поддержали многие общественные объединения и деятели, Русская Православная Церковь и все традиционные религиозные организации России – ведь идея празднования Дня семьи, любви и верности не имеет конфессиональных границ. Инициатива об учреждении нового государственного праздника была единодушно одобрена Советом Федерации и Государственной Думой Российской Федерации.

Оргкомитет празднования возглавила Президент Фонда социально-культурных инициатив Светлана Владимировна Медведева. Под ее руководством было разработано и утверждено положение о празднике.

Символом Дня семьи, любви и верности выбрана ромашка – полевой цветок, самый

распространенный в это время года в России, символизирующий чистоту и мечты о любви и верности.

Из года в год география празднования Дня семьи, любви и верности расширяется, и сегодня практически в каждом населенном пункте России праздник отмечается по-своему. Праздничные мероприятия проходят в этот день от Калининграда до Камчатки, а также в ближнем и дальнем зарубежье.

Одно из общих мероприятий, объединяющих празднование во всех уголках России, – вручение медали «За любовь и верность». Учрежденная Оргкомитетом праздника, медаль ежегодно вручается супружеским парам, прожившим в браке 25 и более лет, подающим пример крепости семейных устоев, воспитавшим детей достойными членами общества.

Главные события Дня семьи, любви и верности традиционно проходят на исторической родине праздника – в городе Муроме. Здесь организуются театральные представления, реконструкции сцен из жизнеописания святых Петра и Февронии, мастер-классы по редким ремеслам. Гости и жители города посещают ярмарки, аттракционы, участвуют в анимационных программах. Паломники посещают святые места и прикладываются к мощам муромских чудотворцев, моля их о помощи в поисках своей второй половины либо о согласии в семьях, уважении и взаимопонимании.

В 2017 году по случаю 10-летия Дня семьи, любви и верности Фонд социально-культурных инициатив при участии Министерства культуры Российской Федерации, Департамента культуры города Москвы и Государственного музейно-выставочного центра «РОСИЗО» объявил о проведении конкурса художественных работ на тему «СЕМЬЯ – ДУША РОССИИ», направленного на формирование общественного мнения по укреплению социальной значимости семьи как основного института общества, а также на поддержку творческой и инновационной деятельности в области художественного образования.

Успешное проведение проекта и многочисленные положительные отзывы посетителей выставки послужили основанием к тому, чтобы проект «Семья – душа России» стал ежегодным, и в 2021 году конкурс проводится уже в пятый раз.

В оргкомитет поступило 2189 заявок, многие из которых содержат два и более живописных произведения. Среди них 152 заявки от профессиональных и 99 – от непрофессиональных художников, 57 от студентов художественных вузов. В номинации на лучший детский рисунок приняли участие 1778 юных дарований. Второй год подряд важной частью проекта «Семья – душа России» является фотоконкурс, посвященный неотъемлемым духовно-нравственным ценностям. Свои работы на оценку строгому жюри прислали 103 фотохудожника.

Профессиональное жюри определило победителей среди всех категорий конкурсантов. Работы юных художников представлены в данном каталоге.

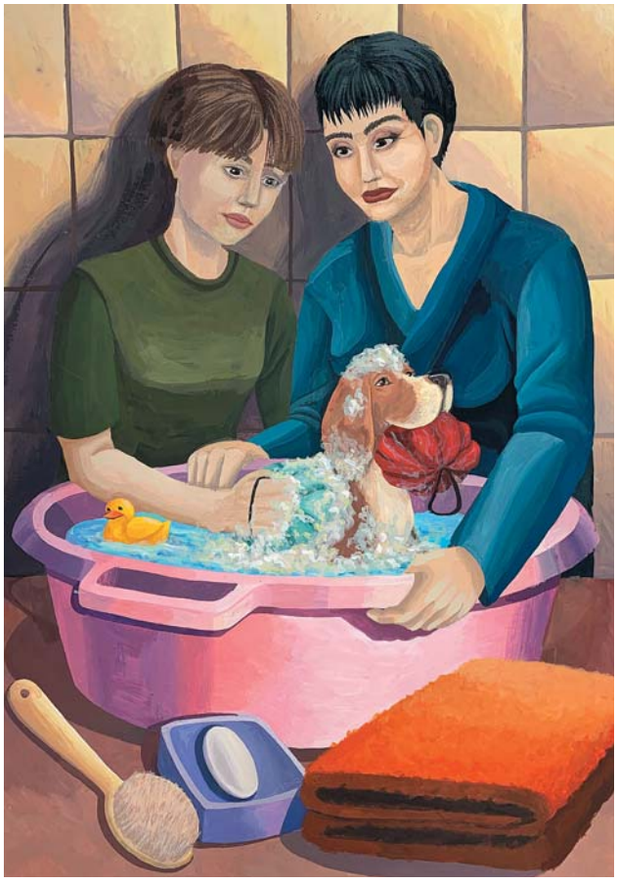

Алифирова Вероника
(Род. 2006) г. Невинномысск, Ставропольский край

Купание домашнего любимца
Бумага, гуашь. 42×60 см

Антонова Ирина
(Род. 2010) г. Ростов-на-Дону

Мамино тепло
Бумага, гуашь. 30×40 см

Ашихмина Анастасия
(Род. 2009) г. Мурманск

Я, мама и Сашенька
Бумага, гуашь. 42×55 см

Байдакова Анастасия
(Род. 2006) г. Оренбург

Семейная династия
Бумага, гуашь. 40×50 см

Бондаренко Илья
(Род. 2009) г. Ростов-на-Дону

Любая мечта по плечу
Бумага, гуашь. 30×40 см

Бондарчук Аксинья
(Род. 2012) г. Нижний Тагил, Свердловская область

Дед
Бумага, гуашь. 30×42 см

Буравцева Владлена
(Род. 2007) г. Кашира-8,
Московская область

Мама — самая дорогая роскошь в мире. Так будьте добры, цените её
Бумага, пастель. 21×30 см

Вилков Владимир
(Род. 2007) г. Сердобск,
Пензенская область

От бабушки
Бумага, гуашь. 29×42 см

Винокурова Александра
(Род. 2004) Астрахань

Уютный ужин дома
Бумага, цветные карандаши. 29×42 см

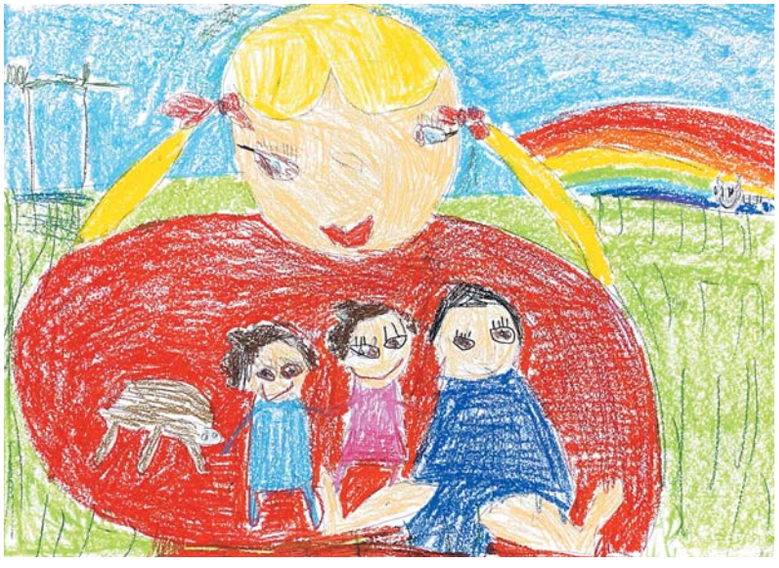

Воронина Ирина
(Род. 2016) Люберцы, Московская область

Мама – сердце нашей семьи
Бумага, масляная пастель.
42×59 см

Галаган Анастасия
(Род. 2008) г. Пенза

Семейная прогулка
Бумага, гуашь. 42×60 см

Галимова Риана
(Род. 2016) с. Челно-Вершины, Самарская область

Решили мы с мамой и папой в космос полететь
Бумага, акварель. 21×29 см

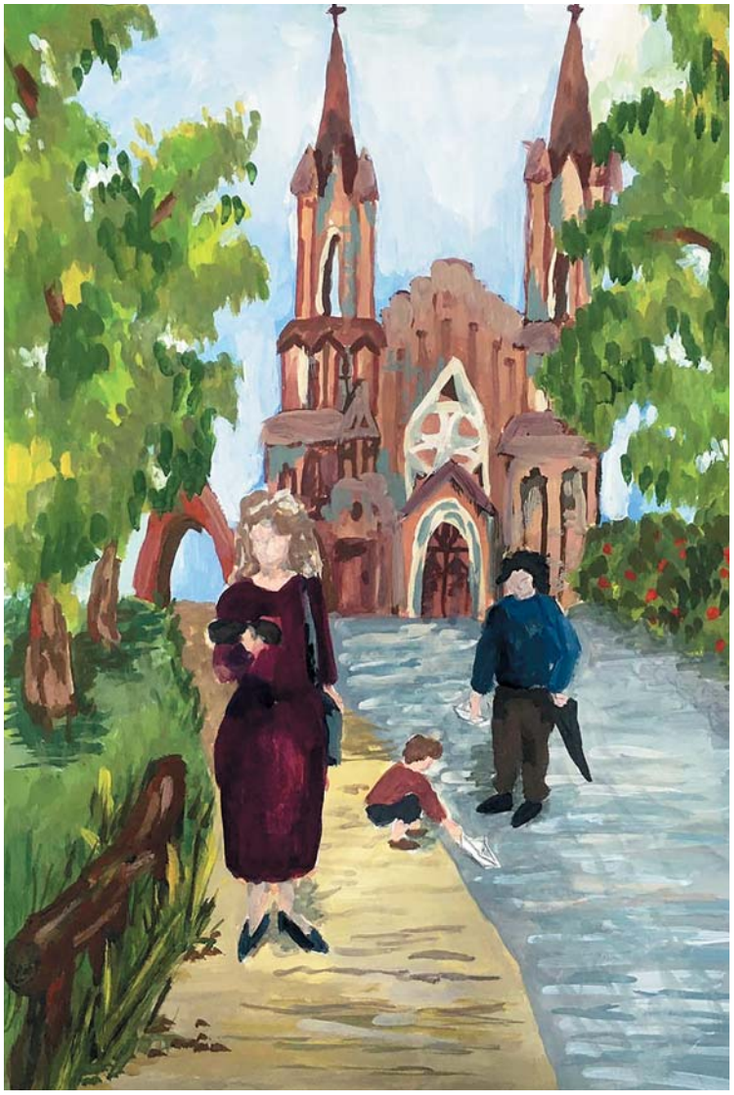

Гарынцева Мария
(Род. 2005) г. Красноярск

Воскресная прогулка
Бумага, гуашь. 42×59 см

Гордиенко Дмитрий
(Род. 2010) р.п. Павлоградка,
Омская область

Семейные традиции
Бумага, гуашь. 30×40 см

Грачева Кира
(Род. 2009) г. Ревда,
Свердловская область

Репетиция
Бумага, гуашь. 35×45 см

Гудкова Анастасия
(Род. 2005) р.п. Шатки,
Нижегородская область

Светлое Воскресение
Бумага, гуашь. 40×60 см

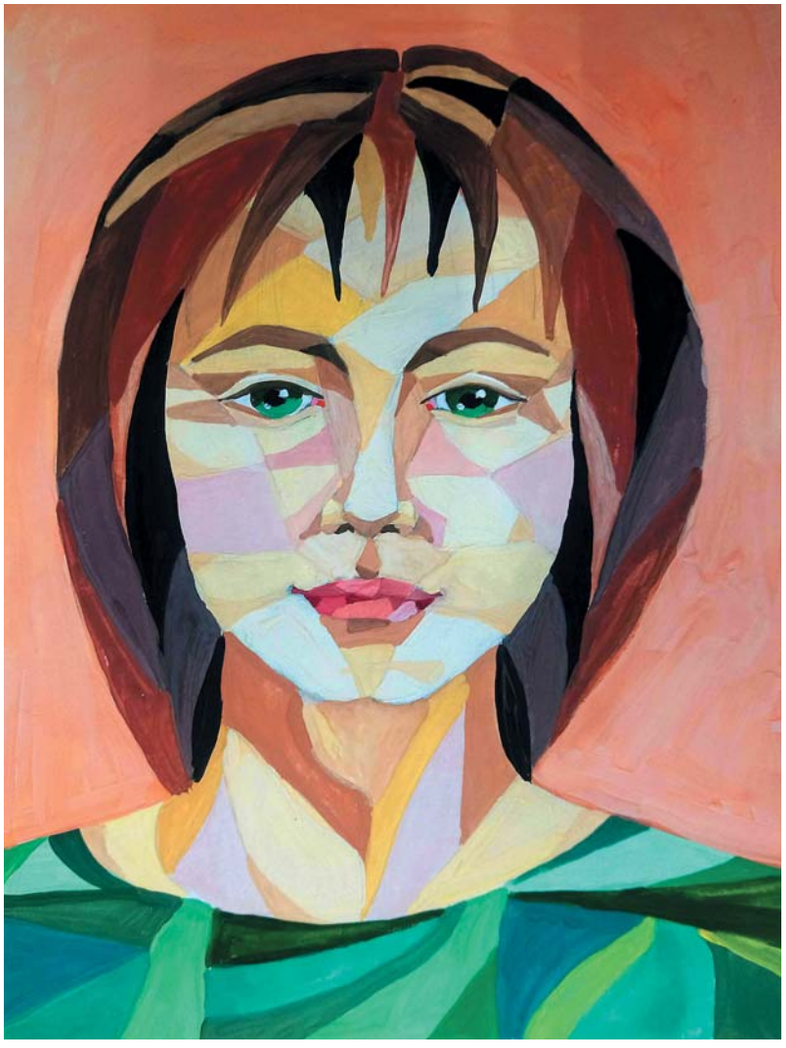

Гуничева Софья
(Род. 2005) г. Сызрань,
Самарская область

Мамин портрет
Бумага, гуашь. 30×42 см

Гущина Алина
(Род. 2011) г. Нижний Новгород

Всей семьей в лесу
Бумага, гуашь. 30×40 см

Давлетова Разалия
(Род. 2003) с. Бакалы, Республика Башкортостан

На пасеке у деда
Бумага, гуашь. 60×43 см

Дартынова Адель
(Род. 2010) г. Элиста, Республика Калмыкия

Первые шаги в жизни
Бумага, гуашь. 30×40 см

Дзадзаева Хадиза
(Род. 2007) г. Чикола, Республика Северная Осетия

В гостях у дедушки и бабушки
Бумага, гуашь. 43×60 см

Дюпина Мария
(Род. 2003) г. Воткинск, Удмуртская Республика

В кругу семьи
Бумага, гуашь. 41×61 см

Егорычева София
(Род. 2012) г. Людиново, Калужская область

Мамино тепло
Бумага, гуашь. 30×42 см

Егупова-Черевань София-Кармен
(Род. 2005) г. Невинномысск, Ставропольский край

Накануне Пасхи
Холодный батик. 105×70 см

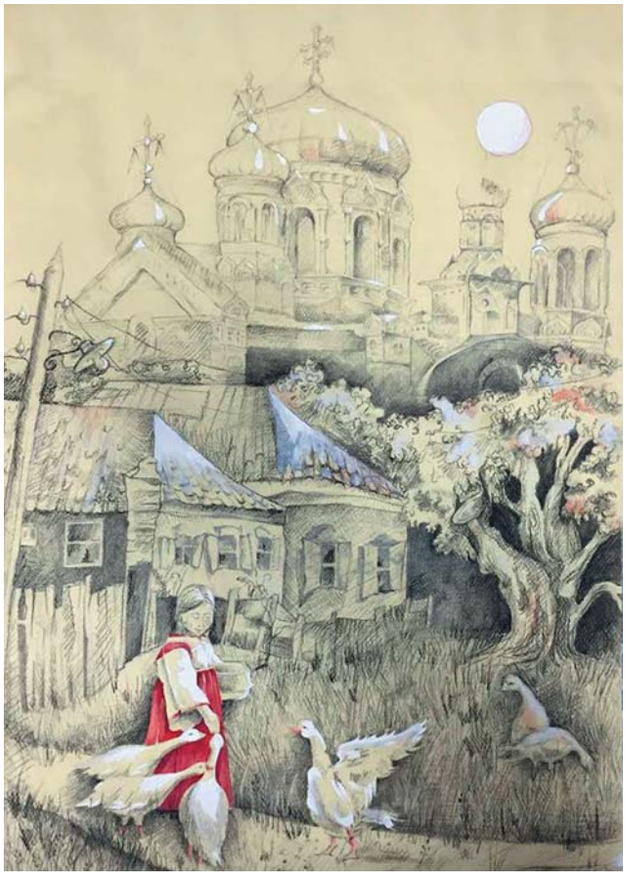

Задорожная Софья
(Род. 2005) г. Сергиев Посад,
Московская область

Мамина помощница
Бумага, карандаш, гуашь. 50×70 см

Зимина Мирослава
(Род. 2006) г. Касимов, Рязанская область

Вечер в деревне Вырково
Бумага, гуашь. 42×59 см

Зуева Мария
(Род. 2007) г. Ижевск,
Удмуртская Республика

Буднее утро
Бумага, гуашь. 42×60 см

Игнатенко Анна
(Род. 2007)
г. Невинномысск,
Ставропольский край

Наша семья собирает урожай
Бумага, гуашь. 42×60 см

Исакова Александра
(Род. 2015) с. Карпогоры, Архангельская область

Моя дружная семья
Бумага, гуашь. 30×42 см

Киргизов Богдан
(Род. 2009) г. Алушта, Республика Крым

Вместе все преодолимо!
Бумага, гуашь. 21×30 см

Коновалов Иван
(Род. 2007) р. п. Шатки,
Нижегородская область

Наше семейное хозяйство
Бумага, гуашь. 60×50 см

Константинова Аксинья
(Род. 2008) г. Мценск, Орловская область

Семейные традиции
Бумага, акварель. 40×30 см

Коренева Полина
(Род. 2007) г. Астрахань

Спасибо за жизнь!
Бумага, гуашь. 29×42 см

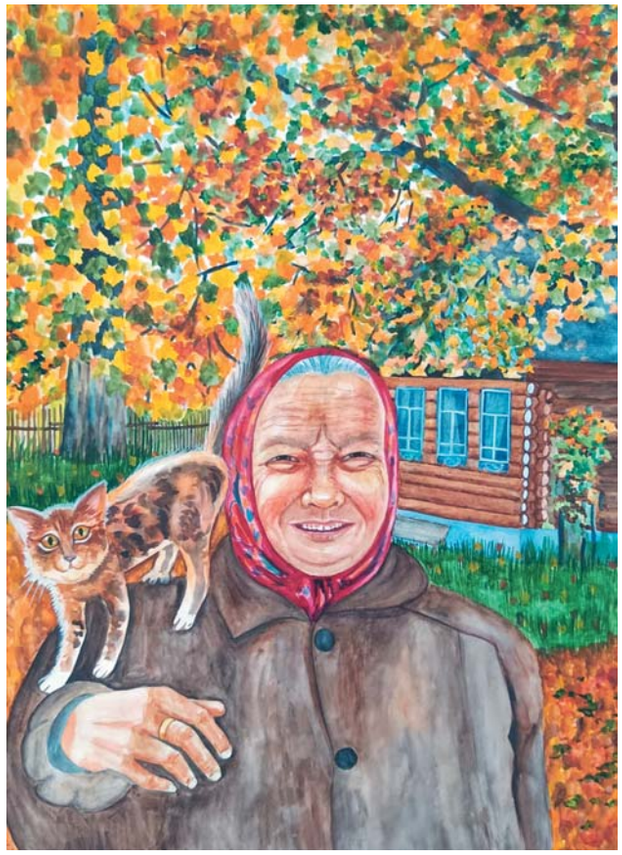

Короткова Диана
(Род. 2006) г. Мценск, Орловская область

Бабушкина осень
Бумага, акварель. 40×30 см

Костеев Родион

(Род. 2009) г. Энгельс, Саратовская область

Мама, мы спешим к тебе

Бумага, гуашь. 30×42 см

Краснова Алена

(Род. 2010) г. Владивосток, Приморский край

Бабушка

Бумага, гуашь. 42×60 см

Лагода Яромир
(Род. 2009) г. Прохладный, Кабардино-Балкарская Республика

На рыбалку в выходной
Бумага, гуашь. 42×35 см

Ларсон Камилла
(Род. 2010) ст. Новопокровская,
Краснодарский край

В парке всей семьей
Бумага, акварель. 40×30 см

Левунов Кирилл
(Род. 2009) г. Новороссийск, Краснодарский край

Семейное счастье
Бумага, гуашь. 30×40 см

Литвинова Лилия
(Род. 2006) г. Воронеж

Праздник Рождества
Бумага, гуашь. 42×30 см

Ложкин Ярослав
(Род. 2010) д. Чимошур,
Удмуртская Республика

Брат, папа и я
Бумага, цветные карандаши.
40×60 см

Лужбина Варвара
(Род. 2005) с. Первомайский,
Удмуртская Республика

Ночь перед Рождеством у любимой бабушки
Бумага, акрил. 42×60 см

Лунева Ульяна
(Род. 2007) г. Липецк

Бабушка
Бумага, гуашь. 60×40 см

Макашова Александра
(Род. 2010) г. Ростов-на-Дону

Колыбельная для ангела
Бумага, гуашь. 30×40 см

Малкова Юлия
(Род. 2008) г. Ижевск,
Удмуртская Республика

Семейные гуляния
Бумага, гуашь. 43×30 см

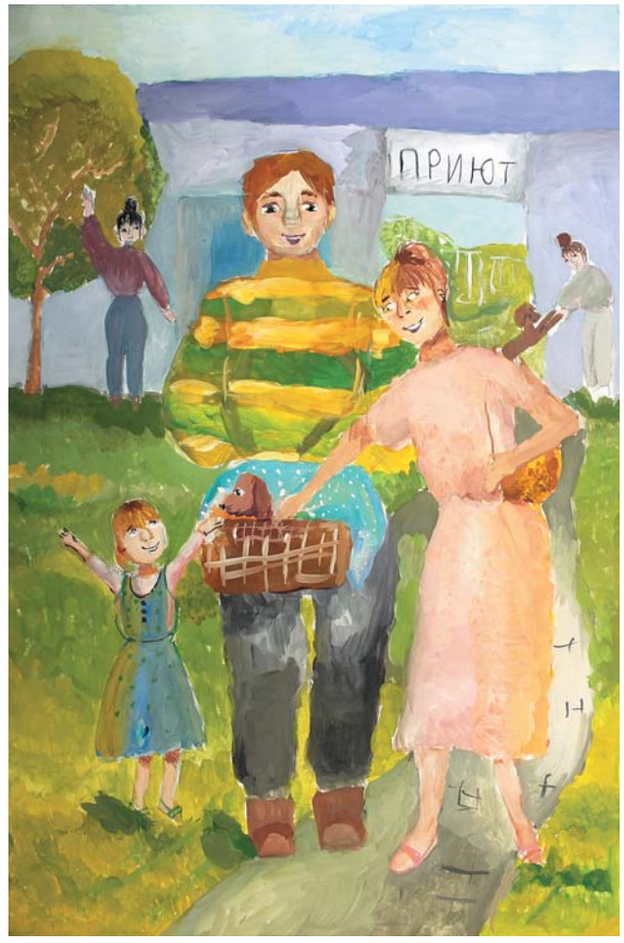

Мальгина Вероника
(Род. 2010) г. Оренбург

Обрёл семью
Бумага, гуашь. 40×60 см

Мальгичева Полина
(Род. 2005)
г. Людиново,
Калужская область

На зимних каникулах у бабушки
Бумага, гуашь.
40×60 см

Мамадиров Фаррух
(Род. 2003) Санкт-Петербург

Моя семья и covid19
Холст, масло. 30×60 см

Манапов Вадим
(Род. 2004) г. Красноярск

На рыбалку
Бумага, гуашь. 42×59 см

Мерзлякова Виктория
(Род. 2006) г. Ижевск,
Удмуртская Республика

Рождественский вечер
Бумага, гуашь. 60×42 см

Митницкая София
(Род. 2006) п. Управленческий, Самарская область

Семейный вечер на Волге
Бумага, гуашь. 30×40 см

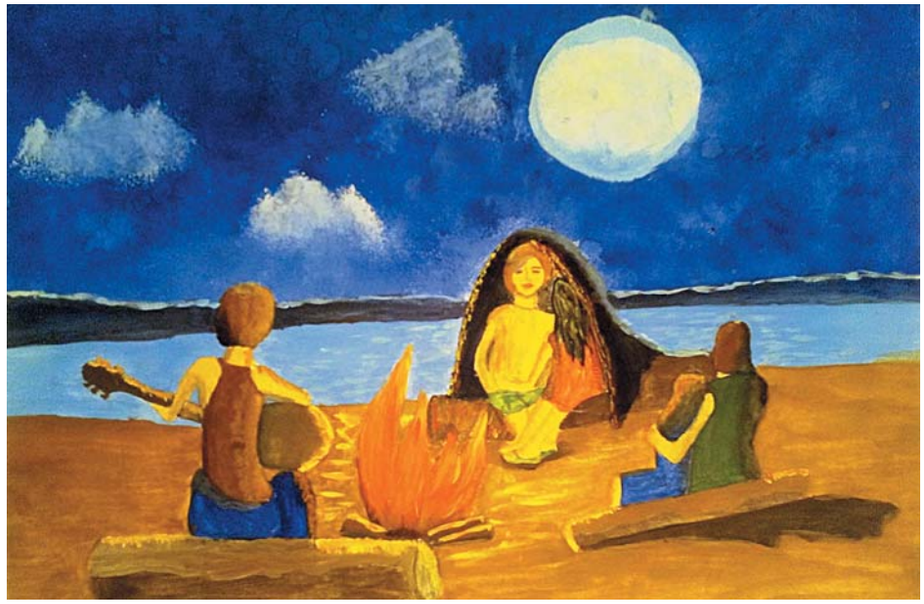

Михальская Кристина
(Род. 2004) г. Смоленск

Сельская семья
Холст, масло. 50×60 см

Моржаков Всеволод
(Род. 2009) Москва

Семья – основа жизни
Бумага, гелевая ручка. 30×42 см

Мотаева Софья
(Род. 2013) г. Тверь

Портрет мамочки
Бумага, гуашь. 29×21 см

Мохова Елизавета
(Род. 2004) г. Ковров,
Владимирская область

На родные просторы
Бумага, гуашь. 60×42 см

Новикова Ксения
(Род. 2005) г. Красноярск

Прогулка с мамой
Бумага, гуашь. 42×59 см

Оганесян Рузана
(Род. 2008) г. Новороссийск,
Краснодарский край

Семья – душа России
Бумага, акварель. 30×42 см

Павлова Анна
(Род. 2009) г. Ревда, Свердловская область

Лето в деревне
Бумага, акварель. 30×40 см

Палесова Валерия
(Род. 2008) г. Ижевск,
Удмуртская Республика

Праздник сбора урожая в удмуртской семье
Бумага, гуашь. 30×42 см

Петросьян София
(Род. 2014) г. Новороссийск,
Краснодарский край

Мамино счастье
Бумага, гуашь. 30×42 см

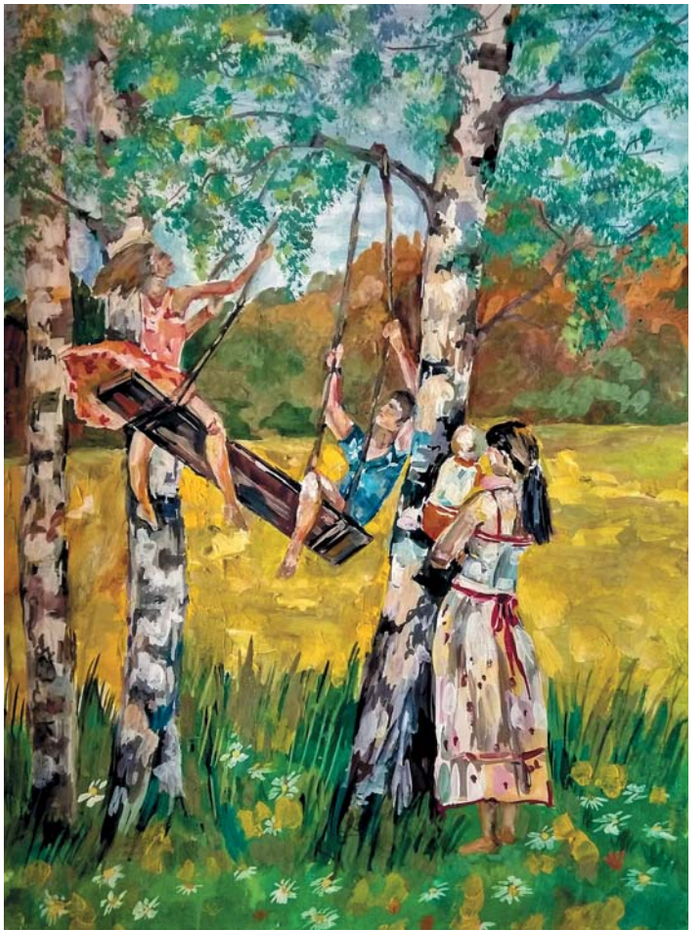

Петрушина Ольга
(Род. 2007) р.п. Шатки,
Нижегородская область

Моя любимая семья
Бумага, гуашь. 30×40 см

Постолов Сергей
(Род. 2009) п. Чистогорский, Кемеровская область

Моя мамочка
Бумага, гуашь. 30×40 см

Реутова Анна
(Род. 2015) г. Улан-Удэ,
Республика Бурятия

Моя дружная семья
Холст, акварельные краски. 50×70 см

Рогалева Елизавета
(Род. 2009) г. Бакалы,
Республика Башкортостан

Вербное воскресенье.
Моя бабуля
Бумага, гуашь. 43×30 см

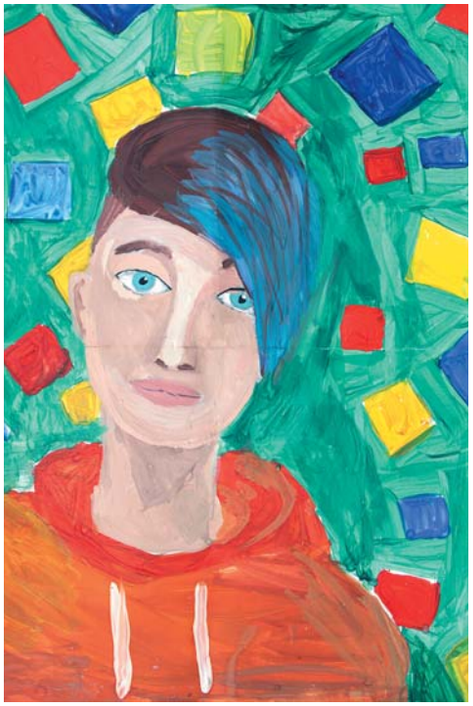

Рудаков Николай
(Род. 2008) р.п. Шаранга, Нижегородская область

Старший брат
Бумага, гуашь. 30×42 см

Рыцева Анна
(Род. 2005) г. Бакалы, Республика Башкортостан

Братья-музыканты
Бумага, гуашь. 60×43 см

Рябченко Екатерина

(Род. 2004) р.п. Кольцово,
Новосибирская область

Семейный праздник
Холодный батик, краски по
ткани. 37×54 см

Сизенова Надежда

(Род. 2004) пгт. Знаменка, Орловская область

Новый год в моей семье
Бумага, акварель. 40×50 см

Скуридина Виктория
(Род. 2009) г. Ялта,
Республика Крым

С любовью!
Бумага, гуашь.
42×30 см

Скурихина Маргарита
(Род. 2014) г. Кушва,
Свердловская область

Моя семья
Бумага, гуашь,
масляная пастель

Смирнова Карина
(Род. 2008) р.п.Шаранга, Нижегородская область

Мама
Бумага, акварель. 30×42 см

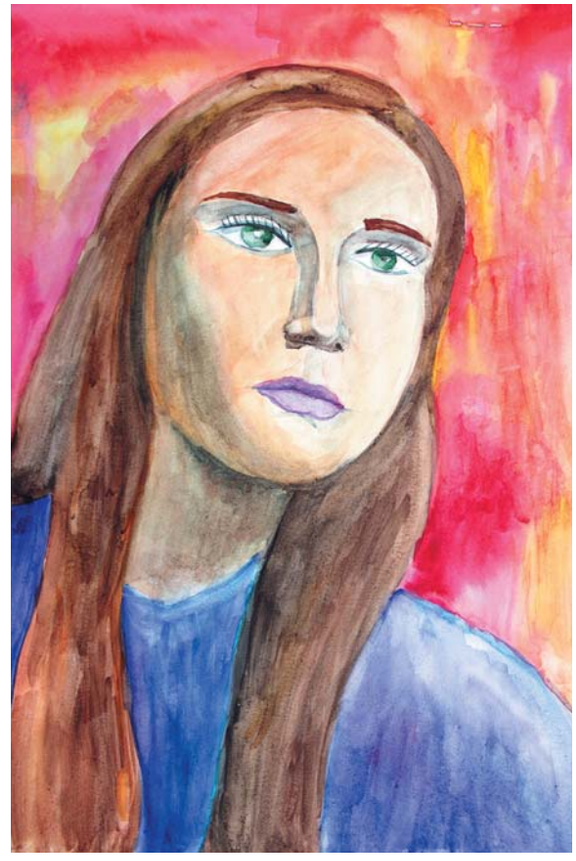

Соломина Ксения
(Род. 2007) с. Завьялово, Удмуртская Республика

Моя семья в малиннике
Бумага, гуашь. 42×60 см

Сорокин Дмитрий
(Род. 2006) г. Ревда, Свердловская область

Путешествие
Бумага, гуашь. 40×50 см

Сосунова Александра
(Род. 2005) г. Домодедово, Московская область

Вся семья на субботнике
Бумага, гуашь. 50×70 см

Столярова Алина
(Род. 2014) г. Люберцы, Московская область

Поездка мечты. Семейные традиции
Бумага, гуашь. 42×59 см

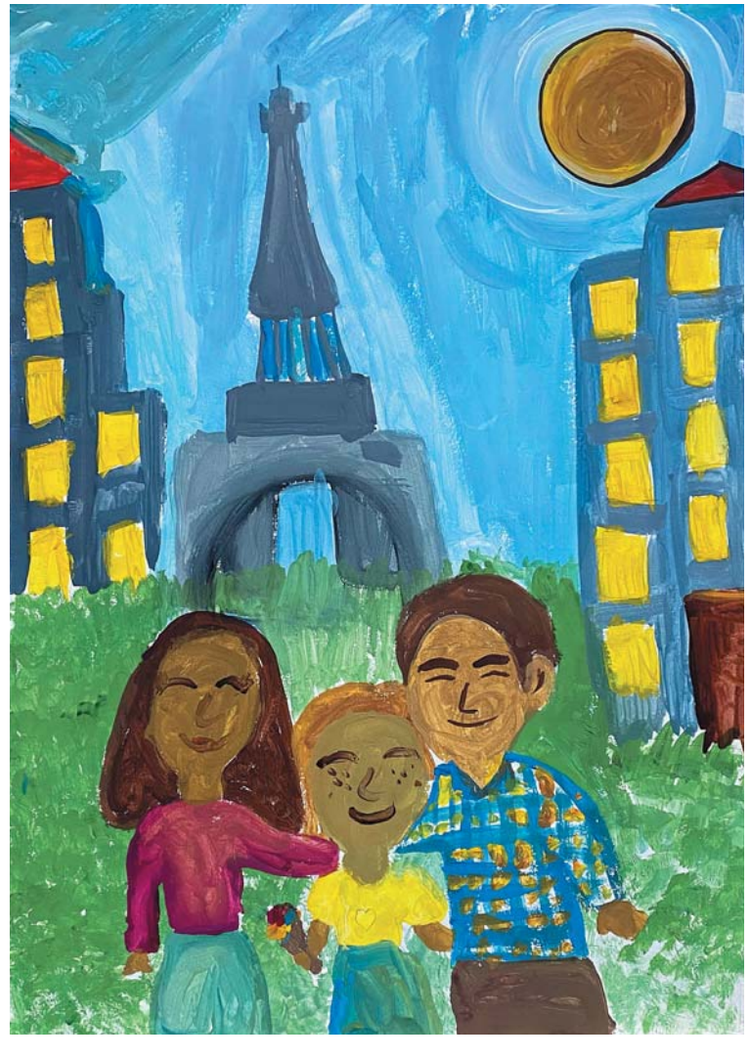

Тагирова Рушана
(Род. 2003) с. Нурлино, Республика Башкортостан

Теплый дом
Войлоковаляние. 120×150 см

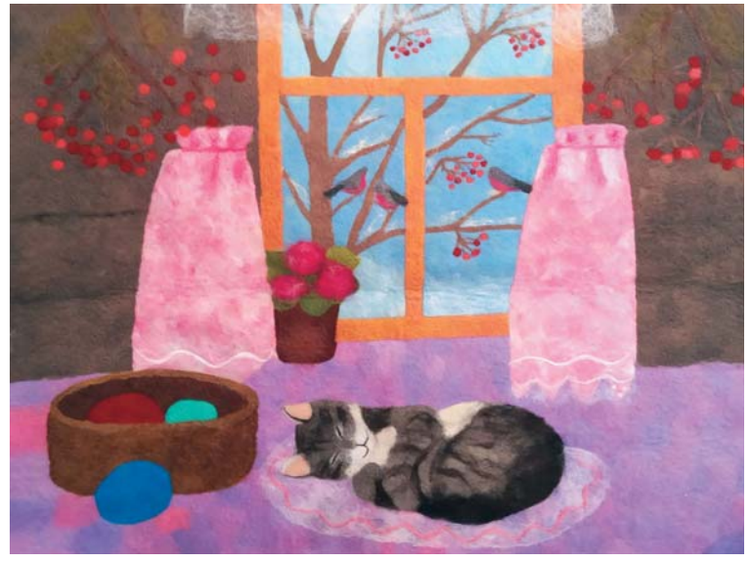

Татаринова Таисия
(Род. 2012) г. Саранск, Республика Мордовия

В лесу
Бумага, карандаш. 30×42 см

Терехова Анастасия
(Род. 2007) г. Людиново, Калужская область

Отдыхаем всей семьей
Бумага, гуашь. 40×60 см

Трошина Наталья
(Род. 2004)
ст. Новопокровская,
Краснодарский край

Сказка на ночь
Бумага, акварель, гелевая ручка. 30×40 см

Туманов Леонид
(Род. 2011) г. Аша, Челябинская область

Семейный поход на Ашинскую гору
Бумага, акварельные карандаши. 30×42 см

Ухваткина Яна
(Род. 2013) пгт. Краснообск, Новосибирская область

Первый снег
Бумага, гуашь. 30×42 см

Федоткина Ирина
(Род. 2010) г. Касимов, Рязанская область

Зимним вечером
Бумага, гуашь. 29×42 см

Федулов Илья
(Род. 2006) г. Владимир

Семья врачей
Бумага, акварель.
31×30 см

Харламова Ева
(Род. 2017) г. Новороссийск, Краснодарский край

Момент счастья
Бумага, гуашь. 30×42 см

Хохлова Виктория
(Род. 2007) р.п. Шаранга, Нижегородская область

Звездопад
Бумага, акварель. 30×42 см

Хохлова Екатерина
(Род. 2009) г. Касимов, Рязанская область

Наша дружная семья
Бумага, гуашь. 30×42 см

Храмых Ольга
(Род. 2010) г. Краснодар

Лучшая семья
Бумага, гуашь. 21×30 см

Черемисина Ксения
(Род. 2008) ст. Новопокровская, Краснодарский край

В гостях у прабабушки
Бумага, гуашь. 40×30 см

Шеева Ирина
(Род. 2006) г. Ковров, Владимирская область

Наша дружная семья
Бумага, гуашь. 60×42 см

Шиловская Надежда
(Род. 2006) г. Курск

Бабушкины сказки
Бумага, гуашь. 21×30 см

Шульженко Елизавета
(Род. 2005) г. Стрежевой, Томская область

Крещение Руси
Бумага, темпера. 30×42 см

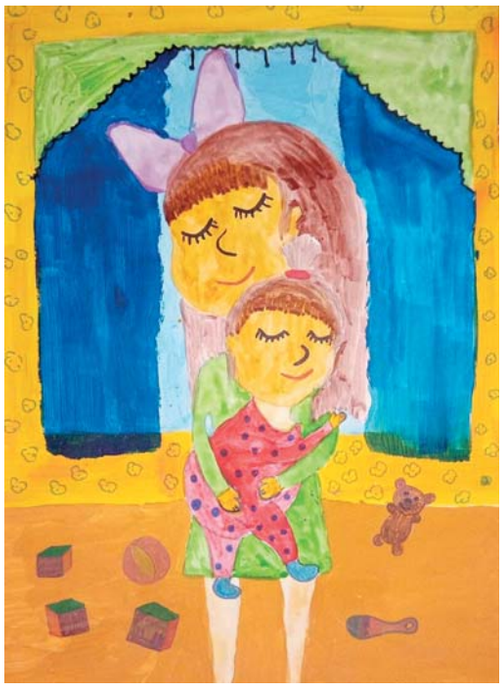

Щахалевич Анна
(Род. 2010) г. Тулун, Иркутская область

Самый главный человек
Бумага, гуашь. 30×42 см

Щекотихин Руслан
(Род. 2003) г. Орел

Семья
Бумага, гуашь. 40×60 см

Яковенко Мария
(Род. 2011) пгт. Краснообск, Новосибирская область

Мы помним о прадедах наших!
Бумага, гуашь. 30×42 см

Перечень иллюстраций

ЮНЫЕ ХУДОЖНИКИ

1. Алифирова Вероника
2. Антонова Ирина
3. Ашихмина Анастасия
4. Байдакова Анастасия
5. Бондаренко Илья
6. Бондарчук Аксинья
7. Буравцева Владлена
8. Вилков Владимир
9. Винокурова Александра
10. Воронина Ирина
11. Галаган Анастасия
12. Галимова Риана
13. Гарынцева Мария
14. Гордиенко Дмитрий
15. Грачева Кира
16. Гудкова Анастасия
17. Гуничева Софья
18. Гущина Алина
19. Давлетова Разалия
20. Дартынова Адель
21. Дзадзаева Хадиза
22. Дюпина Мария
23. Егорычева София
24. Егупова-Черевань София-Кармен
25. Задорожная Софья
26. Зимина Мирослава
27. Зуева Мария
28. Игнатенко Анна
29. Исакова Александра
30. Киргизов Богдан
31. Коновалов Иван
32. Константинова Аксинья
33. Коренева Полина
34. Короткова Диана
35. Костеев Родион
36. Краснова Алена
37. Лагода Яромир
38. Ларсон Камилла
39. Левунов Кирилл
40. Литвинова Лилия
41. Ложкин Ярослав
42. Лужбина Варвара
43. Лунева Ульяна
44. Макашова Александра
45. Малкова Юлия
46. Мальгина Вероника
47. Мальгичева Полина
48. Мамадиров Фаррух
49. Манапов Вадим
50. Мерзлякова Виктория
51. Митницкая София
52. Михальская Кристина
53. Моржаков Всеволод
54. Мотаева Софья
55. Мохова Елизавета
56. Новикова Ксения
57. Оганесян Рузана
58. Павлова Анна
59. Палесова Валерия
60. Петросьян София
61. Петрушина Ольга
62. Постолов Сергей
63. Реутова Анна
64. Рогалева Елизавета
65. Рудаков Николай
66. Рыцева Анна
67. Рябченко Екатерина
68. Сизенова Надежда
69. Скуридина Виктория
70. Скурихина Маргарита
71. Смирнова Карина
72. Соломина Ксения
73. Сорокин Дмитрий
74. Сосунова Александра
75. Столярова Алина
76. Тагирова Рушана
77. Татаринова Таисия
78. Терехова Анастасия
79. Трошина Наталья
80. Туманов Леонид
81. Ухваткина Яна
82. Федоткина Ирина
83. Федулов Илья
84. Харламова Ева
85. Хохлова Виктория
86. Хохлова Екатерина
87. Храмых Ольга
88. Черемисина Ксения
89. Шеева Ирина
90. Шиловская Надежда
91. Шульженко Елизавета
92. Щахалевич Анна
93. Щекотихин Руслан
94. Яковенко Мария

Состав жюри Всероссийского конкурса художественных работ «СЕМЬЯ – ДУША РОССИИ»

АНДРИЯКА Сергей Николаевич	народный художник Российской Федерации, ректор Академии акварели и изящных искусств Сергея Андрияки, действительный член Российской академии художеств
БУРТАСЕНКОВ Алексей Николаевич	академик Российской академии художеств, доцент кафедры дизайна и декоративно-прикладного искусства факультета медиакоммуникаций и аудиовизуальных искусств Московского государственного института культуры
ГЛАЗУНОВ Иван Ильич	народный художник Российской Федерации, ректор, кандидат искусствоведения, профессор Российской академии живописи, ваяния и зодчества И. С. Глазунова, член Президиума Российской академии художеств
МИХАЙЛИЧЕНКО Александр Васильевич	заслуженный артист Российской Федерации
МИХАЙЛОВСКИЙ Семен Ильич	ректор, председатель Ученого совета, доцент кафедры теории и истории архитектуры Санкт-Петербургской академии художеств имени Ильи Репина
МОКРУШИН Валерий Анатольевич	заслуженный художник Российской Федерации, член Союза художников России, член Московского Союза художников
НЕСТЕРЕНКО Василий Игоревич	народный художник Российской Федерации, действительный член Российской академии художеств
САФРОНОВ Никас Степанович	народный художник Российской Федерации, академик Российской академии художеств
СТРОНСКИЙ Петр Тимофеевич	народный художник Российской Федерации, академик Российской академии художеств, президент Международной Академии Культуры и Искусства
ЦЕРЕТЕЛИ Зураб Константинович	народный художник СССР, президент Российской академии художеств
ШИЛОВ Александр Максович	народный художник СССР, член Совета при Президенте Российской Федерации по культуре и искусству

Семья – душа России